

BORSA İSTANBUL

BİST 100 endeksi günü %0,72 düşüşle 9.982,28 puandan tamamladı. BİST 100 endeksi gün içinde en düşük 9.950,89 en yüksek ise 10.109,96 seviyesinden işlem gördü. Toplam işlem hacmi ise 137,1 milyar TL düzeyinde gerçekleşti.

En fazla işlem gören sektör endeksi 66,6 milyar TL ile BİST SİNAİ endeksi olurken, en fazla değer kazanan sektör endeksi %6,76 ile BİST MADENCİLİK endeksi oldu. En fazla değer kaybeden sektör endeksi ise -%3,97 ile BİST İLETİŞİM endeksi oldu.

XU100 endeksi içerisinde işlem gören 25 hissenin fiyatı yükselirken, 74 hissenin fiyatı düşmüştür. 1 hissenin ise fiyatı değişmemiştir.

Borsa İstanbul'un toplam işlem hacmi bir önceki işlem gününe göre %16,00 yükselişle (18,9 milyar TL) 137,1 milyar TL oldu. 5 günlük ortalama işlem hacmi 122,7 milyar TL düzeyinde gerçekleşirken son gün işlem hacmi ortalamaya göre %11,74 artış kaydetmiştir.

PİYASA GÜNDEMİ

Küresel piyasalarda Fed'in faiz indirmeye Eylül ayında başlayacağı beklentisiyle ralli devam ediyor. Dün itibarıyla bir miktar duraklayan iyimserlik için yatırımcıların, FOMC tutanakları ile yarınki işsizlik maaşı başvurularını bekledikleri söylenebilir. Daha önemlisi, yarın başlayacak Jackson Hole Sempozyumunda merkez bankalarının yetkililerinin verecekleri mesajlar ile Cuma günü TSİ 17:00'de Fed başkanı Powell'in açıklamaları yakından takip edilecek. Petrol fiyatlarında ateşkes umudunun artmasıyla aşağı yönlü baskı devam ederken, faiz indirimlerine dair beklenti altın fiyatını yukarı yönlü destekliyor.

TCMB/PPK dün, politika faizini beklentilere paralel %50 olarak sabit bıraktı. Üst üste 5.ayda da faiz oranlarının sabit bırakıldığı dünkü toplantının karar metninde, enflasyonda kalıcı düşüş işareti görülene dek sıkı para politikasının sürdürüleceğine özellikle vurgu yapıldı. Karar öncesinde olduğu gibi sonrasında da TL'deki değer kaybı dikkat çekmeye başlarken reel efektif döviz kuru da Nisan 2021'den bu yana en yüksek seviyesine ulaştı. Borsa İstanbul, bu süreçte küresel piyasalardan negatif ayrışıyor. Negatif ayrışmaya rağmen 9700-9800 hattı üzerinde kaldıkça yükseliş beklentisi korunabilir.

DÖVİZ PİYASASI

	Son	Gün %	Haf.%	Ay %
USDTRY	33,8862	0,39	1,03	2,61
EURTRY	37,7072	0,78	2,26	4,89
GBPTRY	44,2193	0,75	2,45	3,67
EURUSD	1,1131	0,41	1,24	2,27
GBPUSD	1,3033	0,32	1,32	0,91

DÖVİZ SEPETLERİ

	Son	Gün %	Haf. %	Ay %
Döviz Sepeti	35,4648	0,37	1,06	2,38
Dolar Endeksi (DXY)	101,3870	-0,43	-1,21	-2,85

TAHVİL PİYASASI

Tahvil Faizleri	Son	Ö.Gün	Ö.Haf.	Ö.Ay
TL Referans Faiz	49,4%	49,2%	50,0%	51,1%
Türkiye 2 Yıllık	37,7%	37,5%	38,1%	38,2%
Türkiye 10 Yıllık	24,4%	24,5%	24,0%	26,7%
Almanya 10 Yıllık	2,2%	2,3%	2,2%	2,4%
ABD 2 Yıllık	4,0%	4,1%	3,9%	4,5%
ABD 10 Yıllık	3,8%	3,9%	3,9%	4,3%
ABD10y 2y Farkı	-18,5bp	-20,4bp	-9,4bp	-24,7bp

EMTİA PİYASASI

Emtia	Son	Gün %	Haf. %	Ay %
Altın Ons	2.514,0	0,42	1,98	4,71
Gümüş Ons	29,4	-0,04	5,68	0,74
Brent	76,7	-0,94	-4,74	-6,33
Gram Altın	2.791,0	1,77	3,69	7,55

BORSA İSTANBUL ENDEKSLERİ

Performans	Kapanış	İşlem Hacmi	Gün %	Haf. %	Ay %	Yb %
BİST-100	9.982	94.074.384.042	-0,7	0,6	-10,5	33,6
BİST-30	10.936	68.662.550.434	-0,4	1,0	-10,1	36,3
BİST Sanayi	13.570	66.622.679.533	-0,7	0,7	-8,4	17,7
BİST Banka	13.816	14.994.508.823	0,2	3,9	-14,4	58,5
BİST Tüm	11.440	137.076.773.564	-0,7	0,8	-9,5	33,4
Son ve Önceki Dönem		Son	Ö. Haf	Ö. Ay	Yılbaşı	Ö. Yıl
Yab.Takas Oranları (%)		37,71	38,41	38,38	37,95	30,79

BİST 100 ENDEKSİ

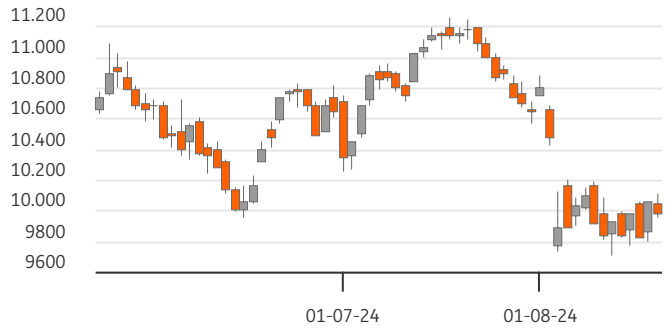

BİST-100 EN ÇOK DÜŞENLER

	Değ.%	Kapanış	Hacim		Hacim	Kapanış	Değ.%
COLLA	-6,45	62,40	750,0	THYAO	10.350	299,75	0,93
TCELL	-4,80	101,20	2.733,0	KOZAL	8.968	26,56	9,93
AEFES	-4,21	248,10	1.043,6	KOZAA	6.390	74,00	5,19
EUPWR	-3,68	91,60	281,4	YKBNK	3.367	29,92	1,15
VESBE	-3,62	18,39	144,1	KCHOL	2.882	185,60	0,22

BİST-100 PARA GİRİŞİ

BİST-100 EN ÇOK YÜKSELENLER

	Değ. %	Kapanış	Hacim		Hacim	Kapanış	Değ. %
KOZAL	9,93	26,56	8.967,7	THYAO	10.350	299,75	0,93
KLSE	5,73	45,00	341,2	KOZAL	8.968	26,56	9,93
KOZAA	5,19	74,00	6.389,7	KOZAA	6.390	74,00	5,19
GUBRF	3,53	173,20	2.482,0	EREGL	4.614	49,00	-0,57
PETKM	3,40	23,70	2.454,2	ISCTR	4.274	13,56	0,37

BİST-100 HACMİ EN YÜKSEKLER

	2022/12	2023/12	2024/06	3 Yıl Ort	Cari
BİST-100	6,07	9,51	10,17	8,6%	10,54
F/K Oranı	1,55	1,32	1,91	1,6%	1,98
PD/DD Oranı	10,3%	12,3%	12,1%	11,6%	25,3
Net Kar Marjı	6,1%	4,6%	4,5%	5,1%	9,8
Özsermaye Karlılığı	32,7%	22,6%	25,1%	26,8%	28,4

Endeks ve Döviz Sözleşmeleri	Gün %	Açık Pozis. (AP)	AP Değ.
F_XU0300824	-0,66	416.482	7.310
F_XAUUSD0824	0,52	56.396	-4.656
F_USDTRY0824	0,39	976.126	-5.843
F_EURUSD0824	0,42	14.956	4.189
F_EURTRY0824	0,81	5.010	280

Ülke	Endeks	Kapanış	Gün %	Haf.%	Ay %
ABD	S&P 500	5.597	-0,2%	3,0%	1,7%
	DOW 30	40.835	-0,2%	2,7%	1,4%
	NASDAQ	17.817	-0,3%	3,7%	0,5%
Fransa	CAC40	7.486	-0,2%	2,9%	-0,6%
Almanya	DAX	18.358	-0,3%	3,1%	1,0%
İngiltere	FTSE	8.273	-1,0%	0,5%	1,4%
Japonya	NIKKEI 225	38.063	1,8%	5,1%	-5,0%



BİST ENDEKSLERİ DESTEK DİRENÇ - HAREKETLİ ORTALAMA - PERFORMANS TABLOSU

Endeks	Kapanış	Destekler		Pivot	Dirençler		Hareketli Ortalamalar			Performans			
		Destek 2	Destek 1		Direnç 1	Direnç 2	5 HO	20 HO	50 HO	Gün. %	Haf. %	Aylık %	Yıllık %
XU100	9.982,28	9.855,31	9.918,79	10.014,38	10.077,86	10.173,45	9.934,47	10.265,82	10.522,17	-0,7%	0,6%	-10,5%	32,9%
XU050	8.853,61	8.743,25	8.798,43	8.879,94	8.935,12	9.016,63	8.787,24	9.067,99	9.297,52	-0,6%	0,9%	-10,2%	33,3%
XU030	10.936,26	10.798,00	10.867,13	10.969,93	11.039,06	11.141,86	10.835,39	11.172,74	11.457,68	-0,4%	1,0%	-10,1%	35,3%
XUSIN	13.569,71	13.405,72	13.487,71	13.601,91	13.683,90	13.798,10	13.537,50	13.967,29	14.205,20	-0,7%	0,7%	-8,4%	14,2%
XUMAL	11.087,35	10.942,21	11.014,78	11.103,52	11.176,09	11.264,83	10.973,43	11.419,11	11.858,18	-0,2%	1,9%	-13,1%	51,8%
XBANK	13.816,25	13.537,38	13.676,82	13.822,70	13.962,14	14.108,02	13.524,92	13.991,42	14.775,78	0,2%	3,9%	-14,4%	99,1%

BİST 30 HİSSELERİ DESTEK DİRENÇ - HAREKETLİ ORTALAMA - PERFORMANS TABLOSU

Hisse	Kapanış	Destekler		Pivot	Dirençler		Hareketli Ortalamalar			Performans			
		Destek 2	Destek 1		Direnç 1	Direnç 2	5 HO	20 HO	50 HO	Gün. %	Haf. %	Aylık %	Yıllık %
AKBNK	59,90	58,27	59,08	59,97	60,78	61,67	58,31	59,50	62,79	-0,6%	7,4%	-12,9%	118,1%
ALARK	99,95	98,85	99,40	100,50	101,05	102,15	101,79	103,30	105,49	-0,8%	-2,9%	-1,0%	-19,2%
ASELS	58,05	56,98	57,52	58,33	58,87	59,68	58,18	59,93	60,56	-1,4%	-0,5%	-7,9%	64,6%
ASTOR	76,35	73,72	75,03	76,52	77,83	79,32	74,97	85,17	90,05	-0,1%	1,6%	-19,5%	-40,4%
BIMAS	562,00	551,67	556,83	566,17	571,33	580,67	566,30	582,25	565,62	-2,0%	-1,5%	-8,5%	142,4%
BRSAN	372,00	363,83	367,92	373,33	377,42	382,83	371,15	404,21	435,24	-1,5%	0,9%	-15,2%	-13,4%
DOAS	234,10	229,57	231,83	235,27	237,53	240,97	235,28	237,56	255,64	-1,7%	0,3%	-11,3%	4,4%
EKGYO	11,71	11,40	11,56	11,70	11,86	12,00	11,48	11,41	10,67	0,2%	5,1%	-3,3%	37,0%
ENKAI	46,96	46,15	46,55	47,17	47,57	48,19	45,84	45,87	43,31	-1,1%	4,9%	7,4%	53,0%
EREGL	49,00	48,43	48,71	49,29	49,57	50,15	49,20	52,39	52,87	-0,6%	-0,8%	-14,9%	18,4%
FROTO	927,50	896,83	912,17	923,33	938,67	949,83	900,10	930,15	1.017,10	1,0%	5,4%	-11,6%	11,6%
GARAN	112,00	109,27	110,63	112,07	113,43	114,87	111,94	118,22	117,41	0,3%	-3,6%	-14,6%	131,2%
GUBRF	173,20	162,07	167,63	170,97	176,53	179,87	167,16	165,26	154,09	3,5%	5,7%	9,3%	-45,0%
HEKTS	11,78	11,57	11,67	11,83	11,93	12,09	11,66	11,98	12,51	-0,5%	2,1%	-11,2%	-55,1%
ISCTR	13,56	13,19	13,38	13,51	13,70	13,83	13,29	14,17	15,48	0,4%	2,0%	-22,8%	109,4%
KCHOL	185,60	181,60	183,60	186,00	188,00	190,40	184,08	200,07	214,22	0,2%	-0,4%	-17,6%	42,8%
KONTR	50,75	48,28	49,52	51,63	52,87	54,98	49,24	53,13	53,35	-1,9%	3,6%	-9,0%	-36,7%
KOZAL	26,56	24,27	25,41	25,99	27,13	27,71	24,47	23,77	22,55	9,9%	14,3%	16,1%	3,3%
KRDMD	24,72	23,96	24,34	24,84	25,22	25,72	24,87	27,62	29,53	-0,5%	-4,0%	-22,1%	-0,7%
OYAKC	69,35	67,98	68,67	69,53	70,22	71,08	70,46	73,73	69,61	-0,6%	-3,2%	-9,9%	11,3%
PETKM	23,70	22,29	22,99	23,43	24,13	24,57	22,19	22,91	22,68	3,4%	10,2%	-4,8%	23,1%
PGSUS	220,20	215,60	217,90	221,80	224,10	228,00	222,66	227,21	230,12	-0,6%	-6,5%	-11,1%	19,6%
SAHOL	92,60	91,10	91,85	93,20	93,95	95,30	92,46	96,03	97,68	-0,5%	1,0%	-13,1%	63,5%
SASA	5,09	4,94	5,01	5,11	5,18	5,28	5,12	5,49	5,52	-0,4%	-5,2%	-11,4%	-22,2%
SISE	43,66	42,81	43,23	43,67	44,09	44,53	43,22	45,02	47,49	0,0%	1,5%	-12,0%	-10,5%
TCELL	101,20	97,20	99,20	103,00	105,00	108,80	103,90	104,62	104,27	-4,8%	-2,0%	-8,3%	99,5%
THYAO	299,75	292,08	295,92	299,58	303,42	307,08	294,10	294,96	302,37	0,9%	0,7%	-5,0%	19,2%
TOASO	250,50	244,07	247,28	251,52	254,73	258,97	246,12	256,26	292,93	-0,4%	3,6%	-15,7%	-2,8%
TUPRS	164,00	161,80	162,90	164,40	165,50	167,00	162,50	161,90	165,02	-0,7%	1,1%	-0,6%	43,8%
YKBNK	29,92	28,83	29,37	29,95	30,49	31,07	28,98	29,39	31,37	1,1%	5,9%	-7,3%	96,3%





BİST 30 HİSSELERİ TEMEL VERİLER

Hisse	Çarpanlar		Piy.Değ.(Mn USD)		Karlılık				Büyüme			Borç.	YP
	F/K	PD/DD	Cari	Son Bilanço Dönemi	Aktif Karlılık	Özser. Karlılık	FAVÖK Marjı	Net Kar Marjı	Net Satış Çeyrek	FAVÖK Çeyrek	Net Kar Çeyrek	Net Borç /FAVÖK	Net Poz. (Mn USD)
AKBNK	5,23	1,41	9.256	10.141	1,3%	12,3%	-	33,0%	1,7%	-	-17,1%	-	432
ALARK	9,44	0,94	1.292	1.761	-2,6%	-4,1%	-13,3%	-77,6%	-26,0%	-	-	-	13
ASELS	27,41	2,60	7.866	7.930	1,2%	2,0%	22,4%	9,3%	-63,5%	-61,7%	-	1,22	651
ASTOR	15,10	5,20	2.264	2.968	3,8%	5,8%	28,0%	9,9%	-27,7%	-43,4%	-63,2%	-0,54	51
BIMAS	18,80	4,09	10.140	6.795	2,9%	7,1%	4,3%	3,7%	-28,3%	-	-47,5%	1,16	-2
BRSAN	23,91	1,85	1.567	1.947	1,2%	2,6%	8,0%	2,1%	-18,7%	-4,9%	-25,7%	2,82	-77
DOAS	3,05	0,99	1.530	2.148	5,3%	9,1%	13,0%	8,7%	-48,8%	-42,1%	-32,3%	-0,12	-4
EKGYO	-	0,66	1.322	1.174	0,3%	0,6%	16,4%	12,2%	-86,9%	-84,8%	-	-0,19	-
ENKAI	12,95	1,15	8.373	7.520	4,2%	5,4%	25,1%	26,9%	29,9%	100,0%	35,6%	-5,36	434
EREGL	9,57	0,79	5.096	5.675	3,3%	5,4%	12,7%	8,7%	1,5%	-15,0%	-21,7%	2,55	38
FROTO	7,18	3,73	9.671	12.010	7,5%	27,4%	6,8%	5,6%	-20,7%	-32,8%	-38,6%	2,80	-2.038
GARAN	4,80	1,68	13.978	14.374	2,3%	19,2%	-	47,2%	24,2%	-	0,9%	-	849
GUBRF	-	4,00	1.719	1.647	-2,2%	-6,7%	5,4%	-6,0%	-25,1%	-66,8%	-	2,84	-159
HEKTS	-	3,66	886	1.321	-1,4%	-4,6%	-5,6%	-20,9%	-34,1%	-	-	-	24
ISCTR	4,85	1,19	10.074	12.065	1,2%	11,8%	-	50,2%	-14,9%	-	7,5%	-	-173
KCHOL	12,49	0,99	13.986	17.513	0,1%	0,5%	5,6%	0,0%	6,8%	-25,3%	-88,8%	2,23	203
KONTR	55,16	9,40	980	1.454	3,9%	15,2%	13,1%	36,6%	-53,4%	-63,4%	-	9,03	-
KOZAL	145,05	3,68	2.528	2.313	-0,9%	-1,0%	27,0%	-6,2%	-2,5%	-14,9%	-	-3,31	-20
KRDMD	11,30	0,67	573	561	-1,7%	-3,1%	11,7%	-6,8%	-49,8%	-	-	-0,70	-420
OYAKC	10,15	2,75	2.569	2.338	3,1%	4,1%	23,0%	9,9%	-46,2%	-51,8%	-69,4%	-0,64	-5
PETKM	5,19	1,05	1.785	1.558	1,1%	2,3%	0,0%	5,3%	-39,6%	-	-81,4%	-	-1.050
PGSUS	5,48	1,85	3.272	3.470	0,3%	1,1%	30,4%	15,0%	52,8%	583,2%	-	3,88	-610
SAHOL	15,66	0,78	5.780	5.515	-0,3%	-3,1%	11,9%	-3,1%	-27,5%	-42,0%	-	0,41	1.140
SASA	9,08	2,55	6.546	7.057	8,7%	20,1%	20,4%	100,5%	-46,2%	-34,1%	-20,8%	7,23	-2.444
SISE	9,45	0,85	3.974	4.391	1,0%	2,0%	7,7%	5,8%	-29,0%	32,3%	-37,4%	3,41	485
TCELL	14,40	1,55	6.616	4.617	1,3%	3,0%	46,4%	8,9%	-26,8%	-27,6%	140,0%	0,79	0
THYAO	2,27	0,74	12.292	12.974	3,6%	9,0%	18,6%	16,6%	24,2%	119,8%	338,5%	1,85	-7.708
TOASO	12,88	3,13	3.722	5.176	6,2%	15,5%	12,0%	5,4%	-34,9%	-40,1%	-57,7%	-0,04	261
TUPRS	6,79	1,36	9.390	9.710	1,8%	3,6%	6,8%	2,6%	6,3%	29,0%	1.341,0%	-0,78	47
YKBNK	4,12	1,38	7.510	8.694	1,0%	10,8%	-	20,2%	-7,9%	-	-31,1%	-	235

TEMETTÜ TAKVİMİ

Kod	Piyasa Değeri (Bin TL)	Net Kar (Bin TL)	Brüt Tem. Tutarı (Bin TL)	Tem. Dağ. Oranı	Hisse Başına Brüt Tutar	Hisse Başına Net Tutar	Tem. Verimi	Tem. Dağıtım Tarihi	Tem. Ödeme Kalan Gün	Tem. Ödeme Bilgisi
BORLS	6.748.000,00	-337.978,51	3.302	0,65%	0,02	0,02	0,05%	20.08.2024	0	20.08.2024
EGPRO	14.382.188,98	216.625,30	1.459.915	289,58%	18,03	16,23	10,15%	26.08.2024	6	Avans : 13.07.2023 - 14.09.2023 - 09.01.2024 - 26.03.2024 - 26.08.2024 - 25.06.2024
MTRKS	1.997.940,00	31.220,84	20.000	20,38%	0,50	0,45	1,00%	27.08.2024	7	27.08.2024
CWENE	26.940.375,00	121.969,81	94.839	25,04%	0,77	0,69	0,35%	29.08.2024	9	29.08.2024
GWIND	16.761.600,00	208.654,02	562.000	90,13%	1,04	0,94	3,35%	29.08.2024	9	Avans : 26.12.2023 - 29.08.2024
TURSG	63.250.000,00	6.569.089,72	1.000.000	16,25%	0,20	0,18	1,58%	29.08.2024	9	29.08.2024
AYES	1.262.368,80	81.135,97	9.017	11,11%	0,30	0,27	0,71%	02.09.2024	13	02.09.2024
KONTR	32.987.500,00	369.302,51	30.000	6,96%	0,05	0,04	0,09%	05.09.2024	16	05.09.2024
KRVGD	6.134.400,00	32.905,00	150.000	46,50%	0,35	0,31	2,45%	10.09.2024	21	Taksit : 02.07.2024 - 10.09.2024
PLTUR	5.952.320,00	-55.184,12	14.650	37,02%	0,06	0,05	0,25%	10.09.2024	21	10.09.2024



ŞİRKETLERDEN HABERLER

TKNSA	20.08.2024 21:04 Teknosa İç ve Dış Tic. A.Ş. 30 Haziran 2024 tarihli Faaliyet Raporu Haberin Devamı
MGROS	20.08.2024 20:36 Migros Ticaret A.Ş. Faaliyet Raporu - 2Ç 2024 Haberin Devamı
AEFES	20.08.2024 20:16 Anadolu Efes Biracılık Ve Malt Sanayi A.Ş. Ara Dönem Faaliyet Raporu Haberin Devamı
TABGD	20.08.2024 19:39 TAB Gıda Sanayi Ve Ticaret A.Ş. 2024 Yılı 2. Dönem Geçici Vergi Beyannamesi Ekinde Sunulan Bilanço ve Gelir Tablosu Haberin Devamı
CRFSA	20.08.2024 18:58 Carrefoursa Carrefour Sabancı Ticaret Merkezi A.Ş. 30 Haziran 2024 Tarihli Faaliyet Raporu Haberin Devamı
ALFAS	20.08.2024 18:28 Alfa Solar Enerji Sanayi ve Ticaret A.Ş. Planlanan Güneş Enerjisi Santrali Kurulumu Hakkında Haberin Devamı
ADGYO	20.08.2024 18:20 Adra Gayrimenkul Yatırım Ortaklığı A.Ş. Payların Geri Alınmasına İlişkin Bildirim Haberin Devamı
PSGYO	20.08.2024 18:18 Pasifik Gayrimenkul Yatırım Ortaklığı A.Ş. Pay Geri Alım İşlemi Haberin Devamı
YIGIT	20.08.2024 18:12 Yiğit Akü Malzemeleri Nakliyat Turizm İnşaat Sanayi ve Ticaret A.Ş. 01.01.2024-30.06.2024 Faaliyet Raporu Haberin Devamı
IZMDC	20.08.2024 18:11 İzmir Demir Çelik Sanayi A.Ş.,İzdemir Enerji Elektrik Üretim A.Ş. 20.08.2024 Tarihli IZMDC Pay Geri Alım İşlemleri Haberin Devamı
RYGYO	20.08.2024 17:08 Reysaş Gayrimenkul Yatırım Ortaklığı A.Ş. Şirketimiz Esas Sözleşmesinin Güncel Hali Haberin Devamı
RYGYO	20.08.2024 17:08 Reysaş Gayrimenkul Yatırım Ortaklığı A.Ş. Esas Sözleşme Tescili Hk Haberin Devamı
LIDER	20.08.2024 16:33 LDR Turizm A.Ş. Hak Kullanım İşlemleri Haberin Devamı
ALBRK	20.08.2024 14:52 Albaraka Türk Katılım Bankası A.Ş.,Değer Varlık Kiralama A.Ş. Şirketimiz Ana Ortağı Albaraka Türk Katılım Bankası A.Ş'nin 30.06.2024 Tarihli Finansal Sonuçlarının İlanı Hk Haberin Devamı
ALBRK	20.08.2024 14:51 Albaraka Türk Katılım Bankası A.Ş.,Bereket Varlık Kiralama A.Ş. Şirketimiz Ana Ortağı Albaraka Türk Katılım Bankası A.Ş'nin 30.06.2024 Tarihli Finansal Sonuçlarının İlanı Hk Haberin Devamı
IZMDC	20.08.2024 09:29 İzmir Demir Çelik Sanayi A.Ş. Uygulama Kaynaklı Düzeltme Haberin Devamı
ELITE	20.08.2024 09:06 Elite Naturel Organik Gıda Sanayi Ve Ticaret A.Ş. İhale Sonucu Hk Haberin Devamı
SARKY	20.08.2024 08:49 Sarkuysan Elektrolitik Bakır Sanayi Ve Ticaret A.Ş.,Sanifoam Endüstri ve Tüketim Ürünleri Sanayi Ticaret A.Ş.,Borsa İstanbul A.Ş.,Borlease Otomotiv A.Ş. Hak Kullanımı Haberin Devamı
PARSN	19.08.2024 22:55 Parsan Makina Parçaları Sanayii A.Ş. 01.01.2024-30.06.2024 Faaliyet Raporu Haberin Devamı
HUNER	19.08.2024 22:50 Hun Yenilenebilir Enerji Üretim A.Ş. Ara Dönem Faaliyet Raporu Haberin Devamı



ING Yatırım Menkul Değerler A.Ş.

Unvan : ING Yatırım Menkul Değerler A.Ş.
Adres : Reşit Paşa Mahallesi Eski Büyükdere Cad. No:8 Kat:10 34467 Sarıyer/İstanbul
E-Posta : ingyatirim@ingyatirim.com.tr
Tel : 0850 222 0 600

YASAL UYARI

Bu Bülten; bir veya daha fazla sermaye piyasası aracı veya bunları ihraç eden ortaklıklar ve kuruluşlar ile piyasa eğilimleri hakkında, belirli bir kişiye veya mali durumları, risk ve getiri tercihleri benzer nitelikteki bir gruba yönelik olmamak kaydıyla, ING Yatırım Menkul Değerler A.Ş. müşterilerine ve/veya dağıtım kanallarına yönelik olarak ING Yatırım Menkul Değerler A.Ş.'nin anlaşmalı olduğu dışarıdan hizmet sağlayıcı kuruluşlar tarafından hazırlanmakta olup, Bu Bülten içerisinde sunulan bilgi, analiz, veri ve yorumlar yatırım danışmanlığı faaliyeti kapsamında değildir. Bu Bülten; genel nitelikte yorum ve tavsiye sunulması amacıyla, sermaye piyasası araçlarının mevcut veya gelecekteki fiyat veya değerlerine ilişkin araştırmalardan veya diğer bilgilerden yararlanılarak genel yatırım tavsiyesi olarak hazırlanmaktadır. Yatırım danışmanlığı hizmeti, yetkili kuruluşlar tarafından kişilerin risk ve getiri tercihleri dikkate alınarak kişiye özel sunulmakta olup, genel yatırım tavsiyeleri ise kişiye özel olmayan yatırım stratejileri veya tavsiyeleri içermektedir. Bu sebeple, Bu Bülten içerisinde sunulan bilgi, analiz, veri ve yorumlar mali durumunuz ile risk ve getiri tercihlerinize uygun olmayabileceği gibi, sadece Bu Bülten'e dayanılarak yatırım kararı verilmesi beklentilerinize uygun sonuçlar doğurmayabilir.

